



Übersichtskarte M. 1:50.000

© OpenStreetMap-Mitwirkende

Lagebezug: ETRS89 UTM 32N

Entwurfsbearbeitung:  <b>IPW</b> INGENIEURPLANUNG GmbH & Co.KG Marie-Curie-Str.4a • 49134 Wallenhorst Tel.05407/880-0 • Fax05407/880-88		Datum	Zeichen
	bearbeitet	03.2026	Dw
	gezeichnet	03.2026	Hd
	geprüft		
Wallenhorst, 10.03.2026	freigegeben		

Pfad: H:\BIPPEN\225094\PLAENE\BP\bp\_fnp-72\_01.dwg(FNP)



## Samtgemeinde Fürstenau

### Flächennutzungsplan

### 72. Änderung

<b>Entwurf</b>	Maßstab 1:10.000
----------------	------------------



Änderungsbereich 72.1

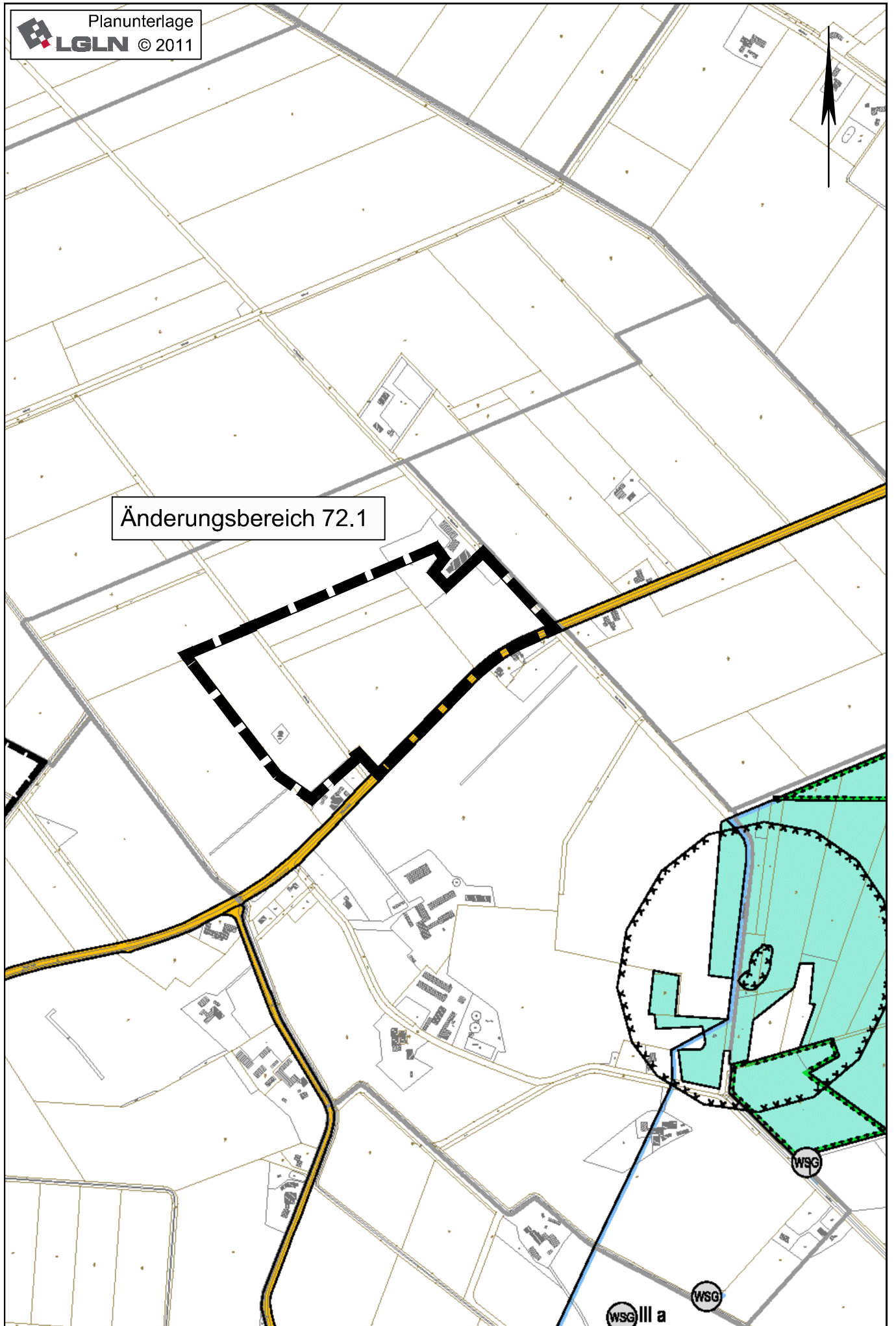

Änderungsbereich 72.1



## 72.1. Flächennutzungsplanänderung

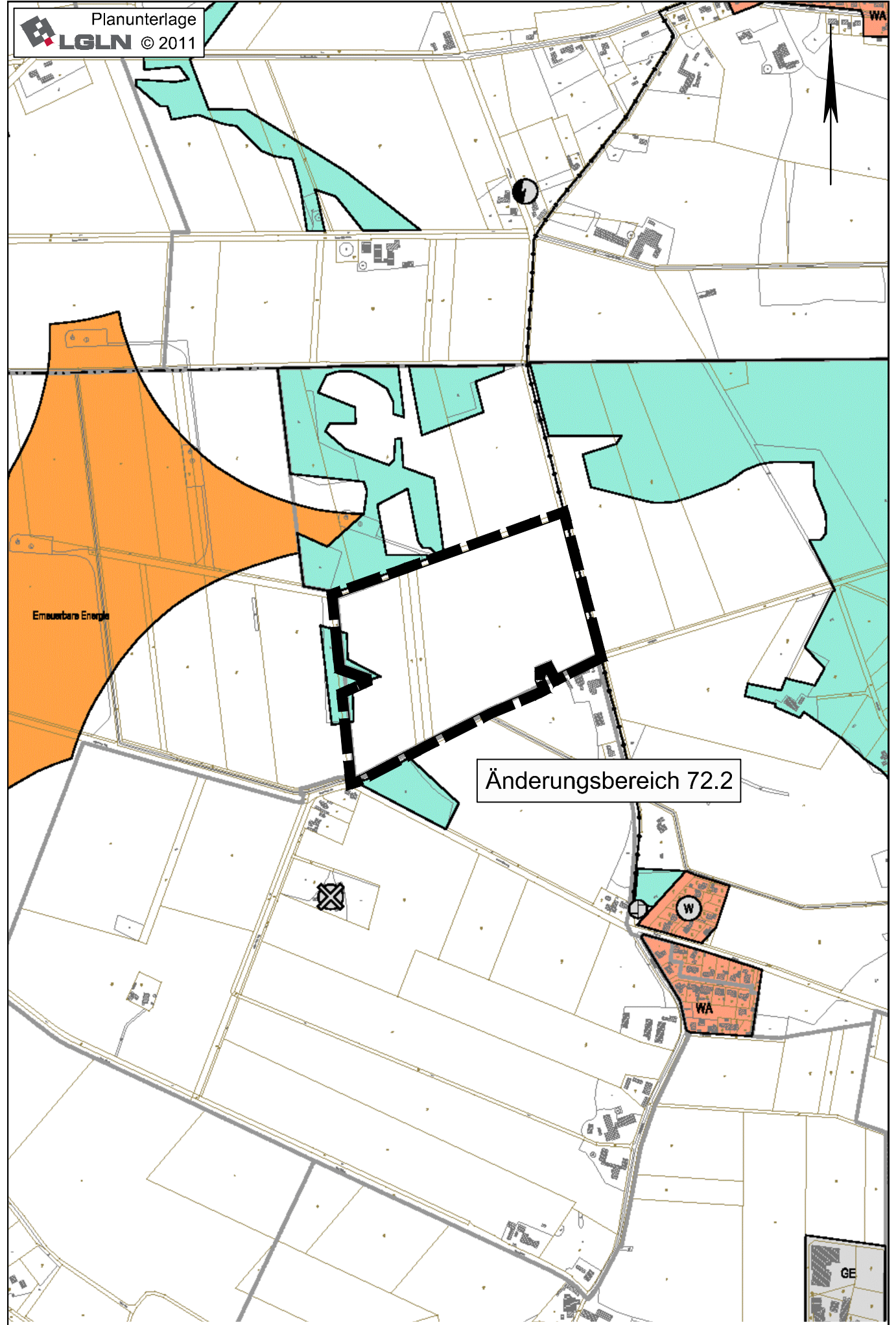

Änderungsbereich 72.2

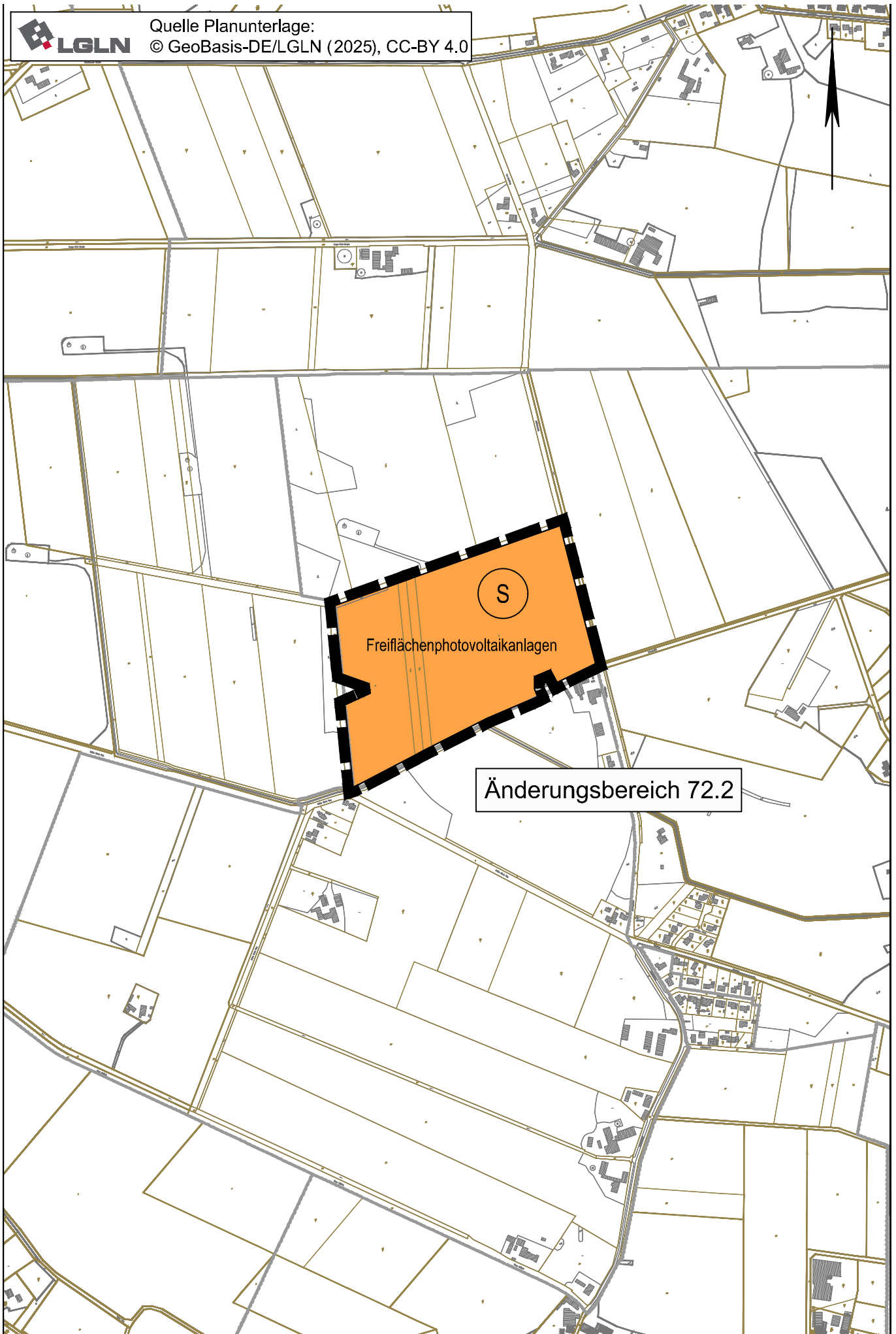

## 72.2. Flächennutzungsplanänderung

# Planzeichenerklärung

Gemäß Planzeichenverordnung 1990 vom 18.12.1990 (BGBl. 1991 I, S. 58) in der aktuell gültigen Fassung und der Baunutzungsverordnung vom 21.11.2017 (BGBl. I, S. 3786) in der aktuell gültigen Fassung.

Art der baulichen Nutzung (gem. § 5 Abs. 2 Nr. 1 BauGB i.V.m. § 1 Abs. 1 BauNVO)
---

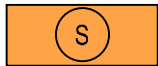

Sonderbaufläche: Freiflächenphotovoltaikanlagen

Fläche für die Landwirtschaft und Wald (gem. § 5 Abs. 2 Nr. 9 und Abs. 4 BauGB)
--

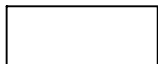

Flächen für die Landwirtschaft

Sonstige Planzeichen
----------------------



Geltungsbereich der Flächennutzungsplanänderung