

Fa. Herbert Hunecke, 49584 Fürstenau, K.-Aden.-Str. 21

eMail: annette_hunecke @ gmx.de

Hallo, wir haben in Fürstenau anzubieten: Konrad-Adenauer-Str. 21,
Büro-/ Praxis-/ Gewerberäume 105 qm, Erdgeschoss
separater Eingang, Hebebühne für Rollstuhlfahrer
behindertengerechtes WC
10 Parkplätze
auf Wunsch zusätzlicher Lagerraum (Rampenhöhe)
sofort frei, gut erreichbar
Bei Interesse bitte anrufen: 0172 / 8865604

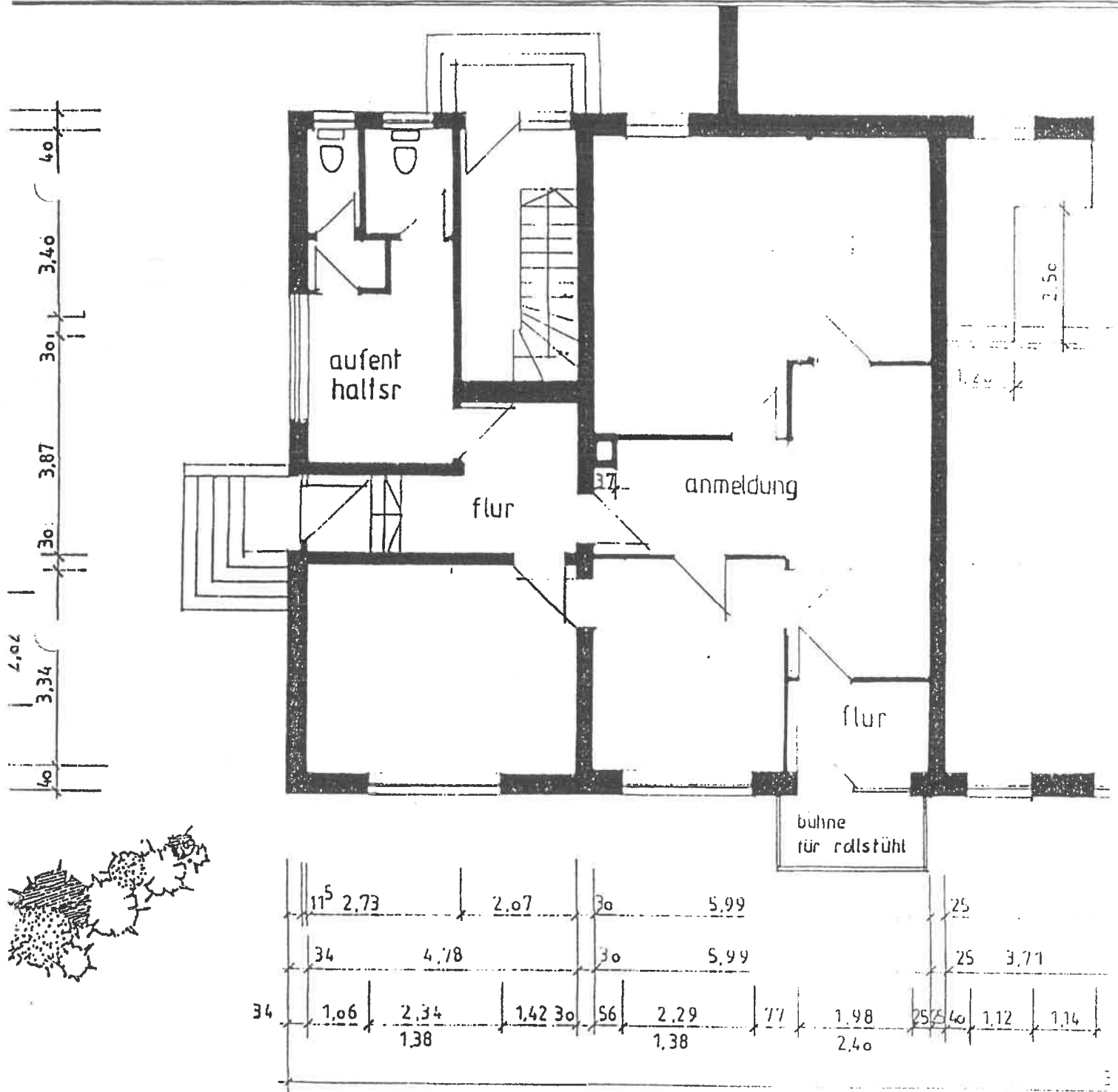

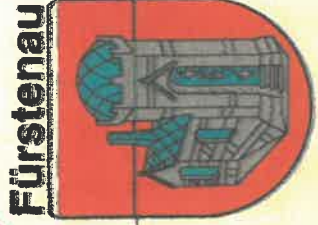
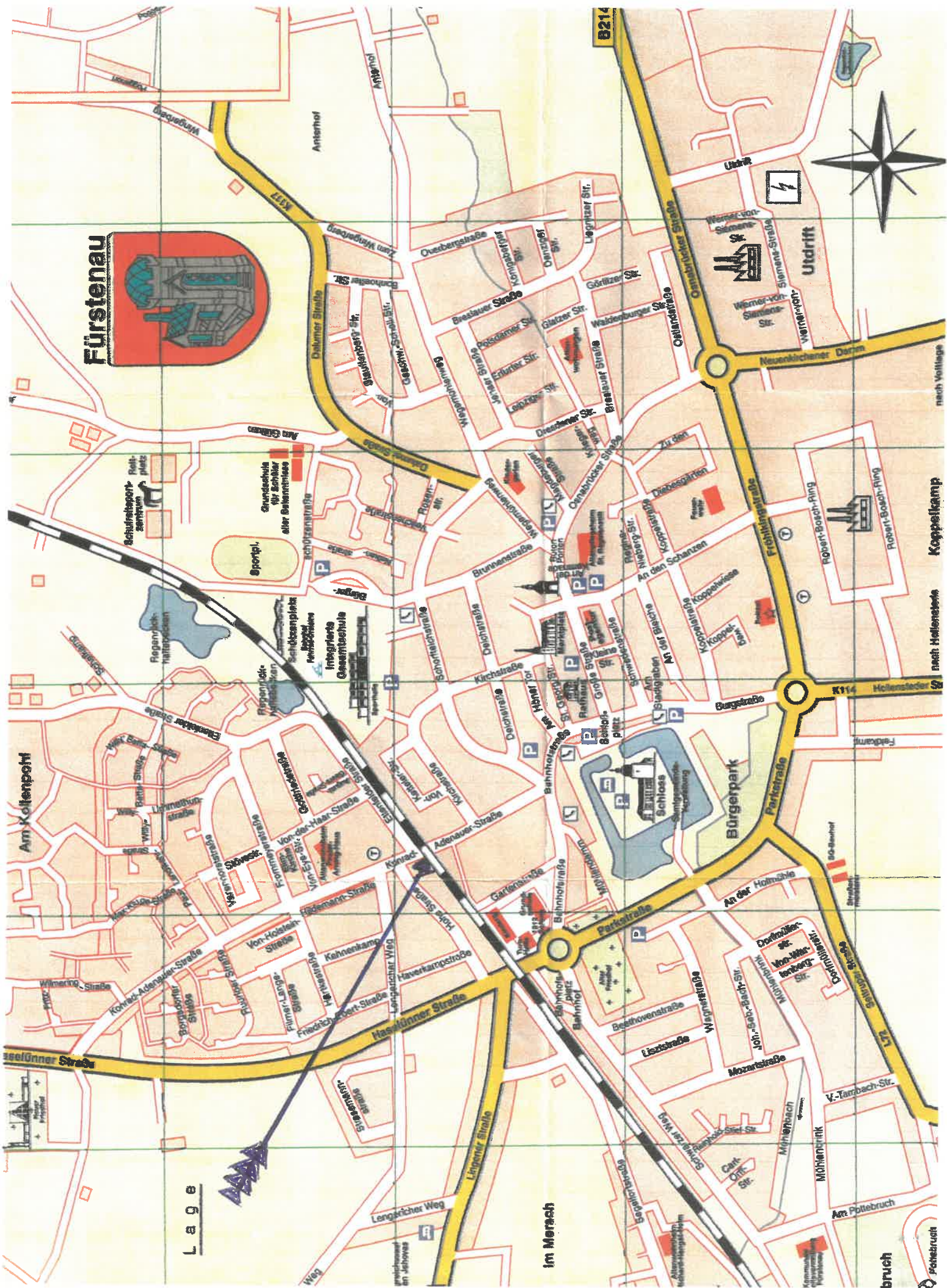

Fürstenaau



Lage

im Mörzh

bruch

Pöttebrust

nach Hellense

Koppelkamp

nach Voilte

Am Kollenkohl

Bürgerpark

Schloss

Mozartstraße

V-Tambach-Str.

An der Holzhaie

Wagnerstraße

Möhlenbach

Am Pöttebruch

Parkstraße

An der Schanz

Robert-Bosch-Ring

Koppelweg

Hollensieder

Burgstraße

Freihengstraße

An der Schanz

Koppelweg

Hollensieder

Brühlstraße

An der Schanz

Koppelweg

Hollensieder

Hollensieder

Brühlstraße

An der Schanz

Koppelweg

Hollensieder

Hollensieder

Brühlstraße

An der Schanz

Koppelweg

Hollensieder

Hollensieder

Brühlstraße

An der Schanz

Koppelweg

Hollensieder

Hollensieder

Brühlstraße

An der Schanz

Koppelweg

Hollensieder

Hollensieder

Brühlstraße

An der Schanz

Koppelweg

Hollensieder

Hollensieder

Brühlstraße

An der Schanz

Koppelweg

Hollensieder

Hollensieder

Brühlstraße

An der Schanz

Koppelweg

Hollensieder

Hollensieder

Brühlstraße

An der Schanz

Koppelweg

Hollensieder

Hollensieder